Empregados da Vale em Itabira / MG
Renato Stockler das Neves Filho / Agência Vale

Somos a Vale

- Mineradora global com sede no Brasil
- Líder mundial na produção de minério de ferro e pelotas e o segundo maior produtor de níquel
- Também produzimos manganês, ferroligas, carvão, cobre, cobalto, fertilizantes e metais do grupo platina
- Investimos em logística e energia

2013

Com sede no Rio de Janeiro, nossas operações, laboratórios de pesquisa, projetos e escritórios estão presentes nos cinco continentes.

Correia transportadora da Mina de Conceição / MG
Beto Felício / Agência Vale

Nossas atividades

Mineração

Temos o compromisso de manter nossa posição de liderança no mercado global de minério de ferro, por meio do aumento da capacidade de produção, alinhados com o crescimento da demanda; do controle de custos, e do fortalecimento da nossa infraestrutura ferroviária e portuária. Buscamos também expandir nossa base de recursos, com um amplo programa de exploração mineral.

Usina Hidrelétrica Igarapava
Paulo Arumaá / Agência Vale

Energia

Energia é um dos insumos fundamentais para a sustentabilidade das nossas atividades. A Vale pesquisa e investe em fontes de energia renováveis, como biodiesel, hidrelétricas e energia eólica. Além disso, desenvolvemos tecnologias para reduzir o consumo de energia em nossas operações.

Estrada de Ferro Vitória a Minas / MG
Eugênio Sávio / Agência Vale

Logística

A Vale é a empresa que mais investe em logística no Brasil. Para garantir agilidade e segurança no transporte de nosso minério, temos uma rede de logística que integra minas, ferrovias, navios e portos. Contamos com infraestrutura própria, transportamos carga para terceiros e oferecemos duas linhas de trem de passageiros no Brasil.

Logística

Ferrovias:
Estrada de Ferro Carajás
Estrada de Ferro Vitória Minas

Portos e Terminais:
Maranhão
Espírito Santo
Rio de Janeiro
Sergipe

Outros países:
Moçambique
Malasia

Brasil

Sistema Norte

Estrada de Ferro
Carajás - EFC

Terminal Portuário de
Ponta da Madeira - TPPM

Sistema Sudeste

Estrada de Ferro
Vitória a Minas - EFVM

Complexo Portuário de Tubarão
Terminal de Tubarão - TU

Terminal de Produtos
Diversos - TPD

Terminal de Praia Mole - TPM

Terminal de Granéis
Líquidos - TGL

Terminal Marítimo
Inácio Barbosa - TMIB

Sistema Sul

Terminal de Ilha
Guaíba – TIG

Companhia Portuária
Baía de Sepetiba - CPBS

Estrada de Ferro Vitória a Minas

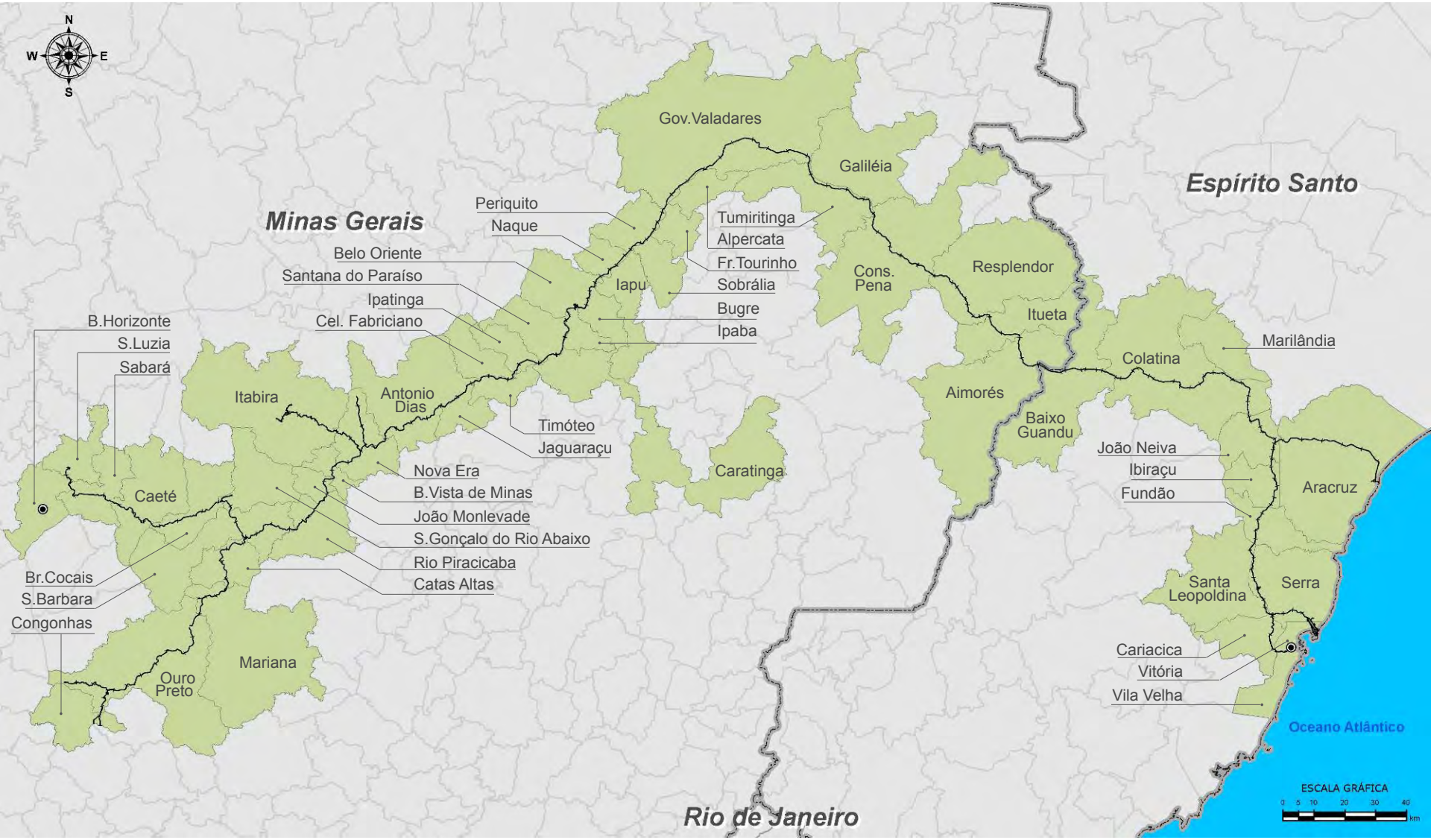

VALE

Nossos desafios de comunicação

Ocorrências com terceiros: atropelamento e abalroamento

-Imprudência de motoristas e pedestres – desrespeito a sinalização.
-Desconhecimento das pessoas sobre os riscos da operação ferroviária

A Comunicação pode contribuir na redução destas causas.

-Pessoas alcoolizadas ou sob efeito de drogas sobre a ferrovia
-Tentativas de suicídio

Ações de comunicação e de outras áreas têm pouca ou nenhuma efetividade.

VALE

Conscientização

-Informação

-Compreensão

-Engajamento

Caravana

nos trilhos da alegria

Caravana Nos Trilhos da Alegria

O Projeto

Parceria entre a Vale e a TV Alterosa (afiliada do SBT na região do Leste de Minas) para a realização de evento de lazer em comunidades mapeadas ao longo da ferrovia.

Metodologia

Por meio de parcerias com as prefeituras locais, montamos toda a infraestrutura e levamos brinquedos e atividades para as crianças. Através dos jogos, gincanas, brincadeiras e intervenções teatrais apresentamos aos participantes conceitos de segurança ferroviária.

Também é uma oportunidade para sensibilizar a população local sobre temas como cidadania, saúde e meio ambiente.

Áreas envolvidas

Comunicação, Relações com Comunidades, Relações Institucionais, Operação e Voluntários Vale.

Resultados esperados

Estreitar o relacionamento e ampliar o conhecimento sobre segurança ferroviária

VALE

Caravana Nos Trilhos da Alegria

Atividades realizadas

Lazer

Brinquedos infláveis, tênis de mesa, pintura facial e palhaços.

Segurança ferroviária

Teatro, *quiz,* gincana, jogo da ferrovia, distribuição de material educativo e brindes.

Meio Ambiente/Saúde/Cidadania

Intervenções teatrais sobre conservação do Meio Ambiente e Higiene Bucal, dicas de saúde e aferição de pressão e glicose e participação dos Centros de Referência e Assistência Social municipais.

Divulgação

Pré-evento: VT, e-mail mkt, panfletagem e carro de som;

Evento: cobertura jornalística da TV Alterosa

Pós-evento: VT (TV e Youtube) e reportagem.

Vt com dicas de segurança

VALE

Caravana Nos Trilhos da Alegria

Localidades envolvidas

2013: Belo Oriente e Antônio Dias.

2014: Governador Valadares, Periquito, Naque, Nova Era, Aimorés e Santa Bárbara.

Público nos eventos

Quase 30 mil pessoas

Média por cidade: 3.500 pessoas

Investimento: média de R$ 15 mil por cidade

VALE

Divulgação

Panfleto

Reportagem:
https://www.youtube.com/watch?v=avijlkgwrRI

Pós-evento:
https://www.youtube.com/watch?v=g3YMWHOH4k8

Esquetes teatrais com tema: Segurança Ferroviária

Os participantes também recebem orientações sobre saúde no evento.

Crianças aprendem com o Jogo da Ferrovia.

Cobertura jornalística no dia do evento.

Campanhas educativas

- Escolas
- Blitz educativa nas PNs
- Reuniões com comunidade

Campanha “Gato Preto”

O objetivo da campanha de Segurança Ferroviária é atingir um público diversificado e que possa ser utilizada ao longo do ano. O conceito brinca com um ditado popular, que faz ligação entre nosso personagem e a mensagem que queremos passar.

Conceito

Peças

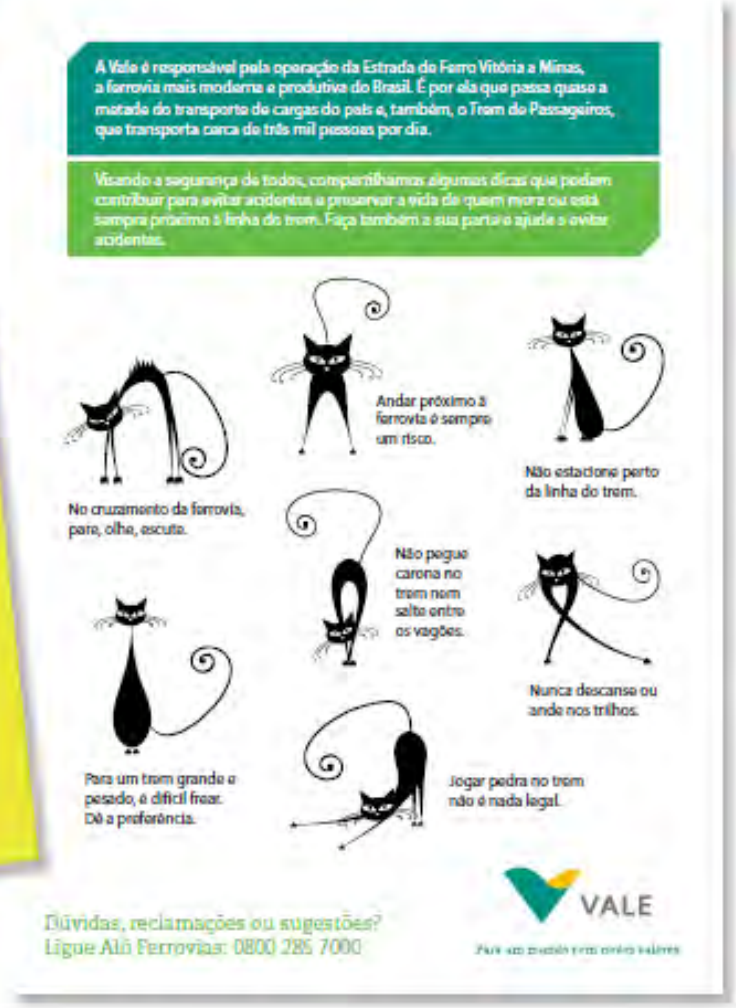

A Vale é responsável pela operação da Estrada de Ferro Vitória a Minas, a ferrovia mais moderna e produtiva do Brasil. É por ela que passa quase a metade do transporte de cargas do país e, também, o Trem de Passageiros, que transporta cerca de três mil pessoas por dia.

Visando a segurança de todos, compartilhamos algumas dicas que podem contribuir para evitar acidentes e preservar a vida de quem mora ou está sempre próximo à linha do trem. Faça também a sua parte e ajude a evitar acidentes.

No cruzamento da ferrovia, pare, olhe, escute.

Andar próximo à ferrovia é sempre um risco.

Não estacione perto da linha do trem.

Não pegue carona no trem nem salte entre os vagões.

Nunca descanse ou ande nos trilhos.

Para um trem grande e pesado, é difícil frear. Dê a preferência.

Jogar pedra no trem não é nada legal.

Dúvidas, reclamações ou sugestões?
Ligue Alô Ferrovias: 0800 285 7000

VALE

Flyer: com dicas de segurança para as ações corpo a corpo.

VALE

Peças

Revistinha: voltada para público infantil. Contém dicas sobre Segurança Ferroviária, jogos (caça palavras, 7 erros e palavra cruzada) e espaço para redação e discussão dentro de sala de aula.

Protetor de parabrisa

Lixocar

Porta retrato de retrovisor

Banner.

Régua

VALE

Campanhas pontuais

- Carnaval
- Final de ano
- Semana do trânsito
- Datas comemorativas locais

Carnaval

Campanha “Olhos Bem Abertos”

Conceito

VALE

Perto da ferrovia, abra bem os olhos.
Aproveite o Carnaval, mas, antes de atravessar, pare, olhe, escute.
Dúvidas, sugestões, reclamações? Alô Ferrovias: 0800 285 7000
VALE

Peças

Perto
da ferrovia,
abra bem
os olhos.
Aproveite o Carnaval,
mas, antes de atravessar,
pare, olhe, escute.
Dúvidas,
sugestões,
reclamações?
Alô Ferrovias:
0800 285 7000
VALE

VALE

Peças

Flyer/Máscara

VALE

Semana do Trânsito

O álcool altera suas atitudes. Se for dirigir, não beba.
Dirija com atenção e, ao cruzar a linha do trem, siga as dicas.
• Sempre atravesse a ferrovia com segurança: pare, olhe e escute.
• Nos cruzamentos de avenidas, ruas e estradas com a ferrovia, dê preferência ao trem.
• Nunca estacione próximo à ferrovia.
• Não arrisque a sua vida nem a de outros: não ande ou brinque na linha férrea.
Em caso de dúvidas, sugestões e reclamações, ligue Alô Ferrovias: 0800 285 7000.
VALE

VALE

O álcool altera suas atitudes. Se for dirigir, não beba.

Dirija com atenção e, ao cruzar a linha do trem, siga as dicas.

- Sempre atravesse a ferrovia com segurança: pare, olhe e escute.
- Nos cruzamentos de avenidas, ruas e estradas com a ferrovia, dê preferência ao trem.
- Nunca estacione próximo à ferrovia.
- Não arrisque a sua vida nem a de outros: não ande ou brinque na linha férrea.

Em caso de dúvidas, sugestões e reclamações, ligue Alô Ferrovias: 0800 285 7000.

VALE

VALE

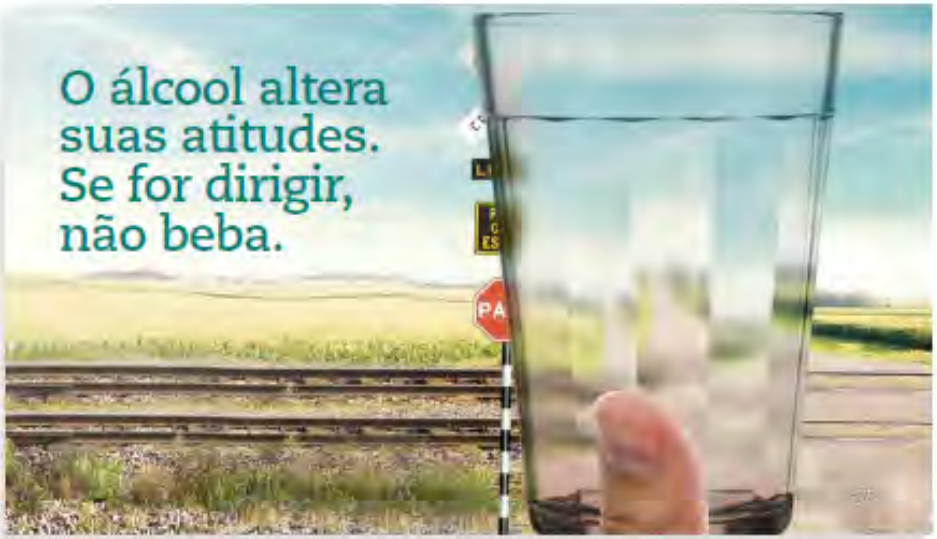

Dirija com atenção e, ao cruzar a linha do trem, siga as dicas:

- Sempre atravesse a ferrovia com segurança: pare, olhe e escute.
- Nos cruzamentos de avenidas, ruas e estradas com a ferrovia, dê preferência ao trem.
- Não ande ou brinque na linha férrea.
- Nunca estacione próximo à ferrovia.
- Evite o excesso de velocidade. Dirija sempre com calma.
- Não ultrapasse em locais proibidos ou sem boa visibilidade.
- Não arrisque a sua vida nem a de outros: se beber, não dirija.

Código de Trânsito Brasileiro
Confira algumas infrações relacionadas a ferrovia.

Artigo 70: Os veículos que se deslocam sobre trilhos terão preferência de passagem sobre os demais.

Artigo 44: Ao aproximar-se de qualquer tipo de cruzamento, o condutor deve transitar em velocidade moderada, de forma que possa deter seu veículo para dar passagem a pedestres e a veículos que tenham o direito de preferência.

Artigo 203: O condutor não poderá ultrapassar outro veículo nas passagens de nível. Isso é infração grave, com perda de 5 pontos na carteira e multa.

Artigo 212: Deixar de parar o veículo antes de transpor a linha férrea é infração gravíssima. Nesse caso, o condutor pode levar multa e perder até 7 pontos na carteira.

Em caso de dúvidas, sugestões e reclamações, ligue Alô Ferrovias: 0800 285 7000.

VALE

Muito obrigado!

Maurício Manzali

Gerência de Comunicação Regional Espírito Santo

Tel.: 27.98818-3723/ 27.3333-3747

E-mail: mauricio.manzali@vale.com

VALE