

ANTF
Associação Nacional dos
Transportadores Ferroviários

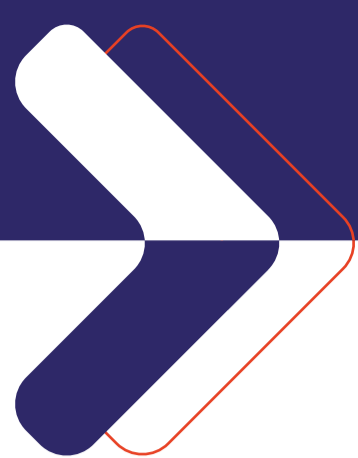

**RELATÓRIO
DE PRODUÇÃO**

**4º TRIMESTRE
2023**



COMPARATIVO:

2023 x 2022

4º TRIMESTRE (TKU)

Em comparação com 4º trimestre de 2022, a produção ferroviária das concessionárias associadas à ANTF apresentou em 2023 **um crescimento de 11,22%**. Destaque para os setores de **Graneis Agrícolas, Minério de Ferro e Demais Cargas** que apresentaram **crescimento de 12,5%, 11,7% e 9,0%** respectivamente. No acumulado deste ano (janeiro a dezembro), o avanço foi de, aproximadamente **5,0%**, se comparado ao mesmo período de 2022.

Grupo de Mercadorias	4ºT 2022 (mil TKU)	4ºT 2023 (mil TKU)	Varição (%)
Graneis Agrícolas	18.605.799	20.934.867	12,52%
Minério de Ferro	65.379.688	73.043.126	11,72%
Combustíveis	1.968.281	1.885.542	-4,20%
Contêiner	1.161.872	1.187.931	2,24%
Demais cargas	7.140.475	7.783.708	9,01%
Total Geral	94.256.114	104.835.174	11,22%



PERFIL

DA CARGA

MILHÕES (TKU)

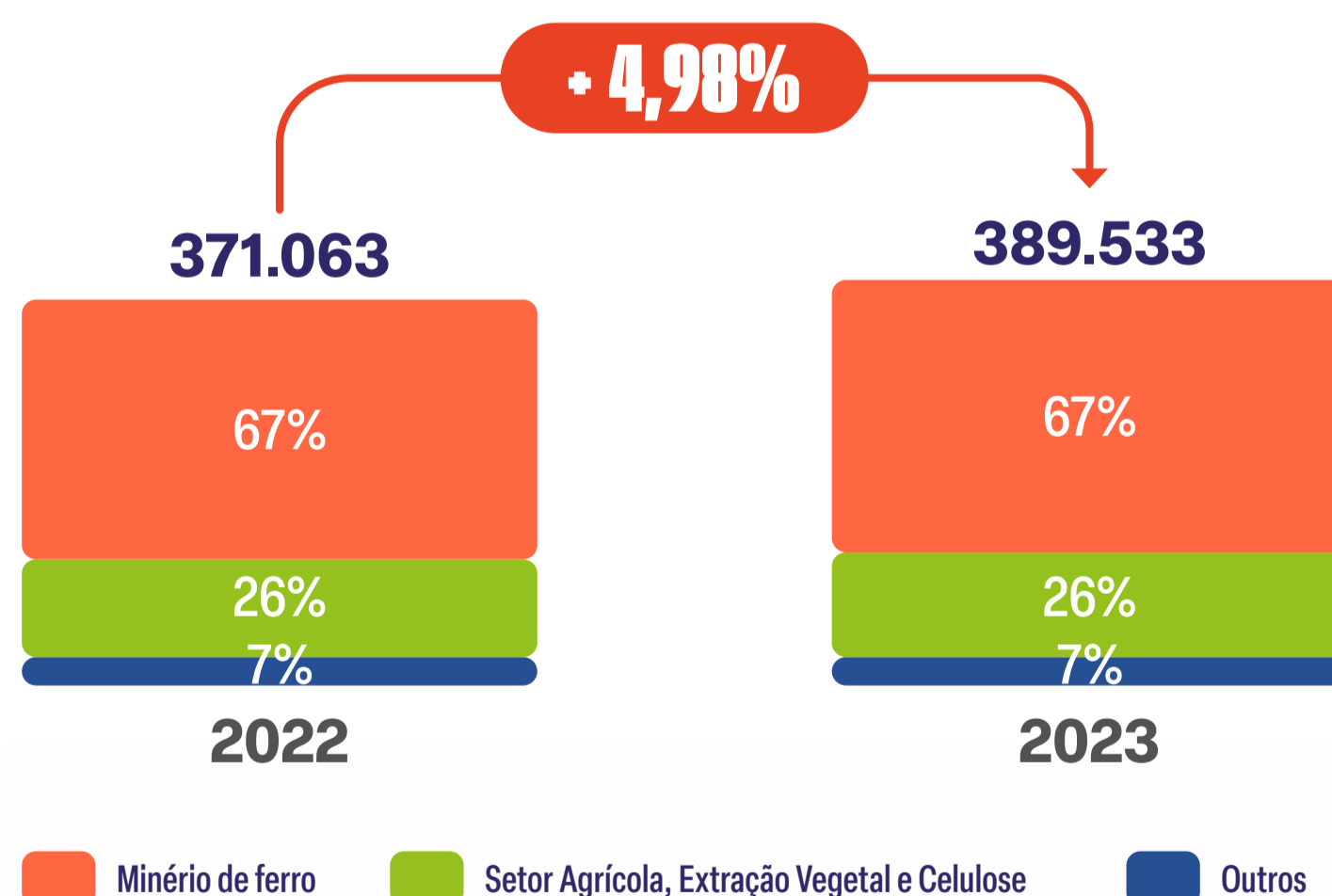

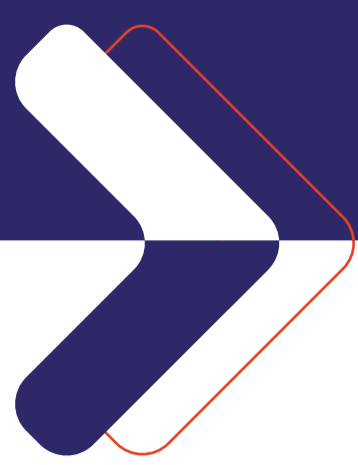

MINÉRIO DE FERRO:

PRODUÇÃO 2023

(MILHÕES TKU)

Quanto ao transporte por trilhos de **minério de ferro**, verificou-se uma evolução positiva **de 4,95%** no acumulado (de janeiro a dezembro de 2023) em comparação ao mesmo período de 2022.



CARGA GERAL:

PRODUÇÃO 2023

(MILHÕES TKU)

Também utilizando como referência todo o ano de 2023 vis-à-vis ao mesmo período do ano passado, o transporte de **carga geral** apresentou um crescimento de **5,03%**.





CARGA GERAL - PRINCIPAIS MERCADORIAS

PRODUÇÃO NO 4º TRI 2023

(MILHÕES TKU)

No transporte de carga geral, destaque para **açúcar** e **ferro gusa**, que apresentaram crescimento de **15,6%** e **14,2%**, respectivamente (comparação janeiro a dezembro 2022 e 2023).

AÇÚCAR

+15,6%

2022



8.448

2023



9.766

CONTÊINER

+3,0%

2022



4.364

2023



4.495

GELULOSE

+2,5%

2022



5.531

2023



5.668

SOJA E FARELO DE SOJA

+6,1%

2022



46.252

2023



49.086

FERRO GUSA

+14,2%

2022



1.827

2023



2.086

PRODUTOS SIDERÚRGICOS

+5,1%

2022



3.716

2023



3.906



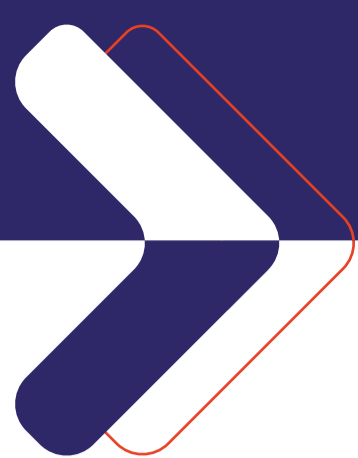

PARTICIPAÇÃO DA FERROVIA NA EXPORTAÇÃO

(NO ACUMULADO; MILHÕES TU)

De janeiro a dezembro de 2023, **49% do Açúcar** e **48% da Celulose** foram exportados chegando aos portos brasileiros por ferrovia.

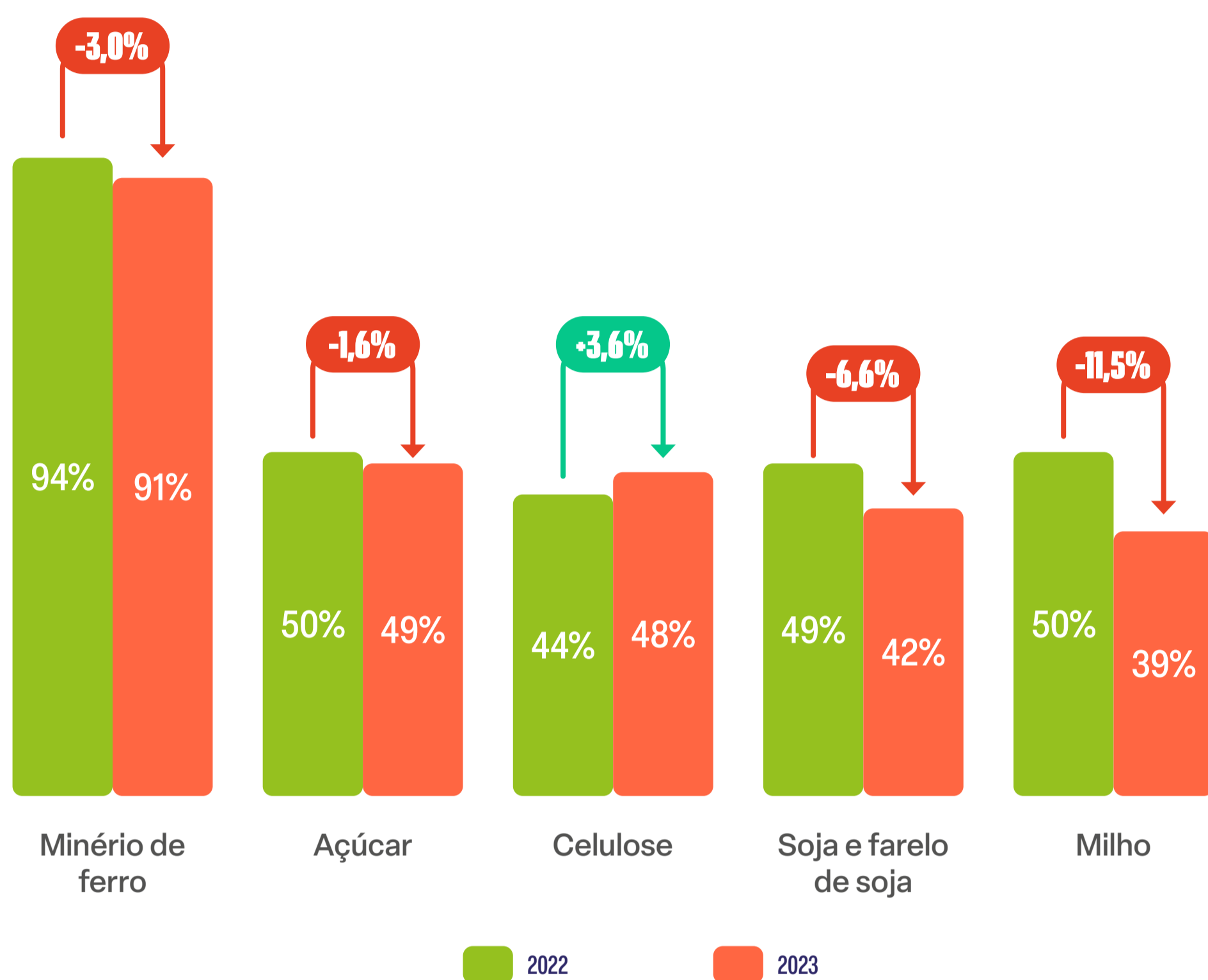

HISTÓRICO DE PRODUÇÃO

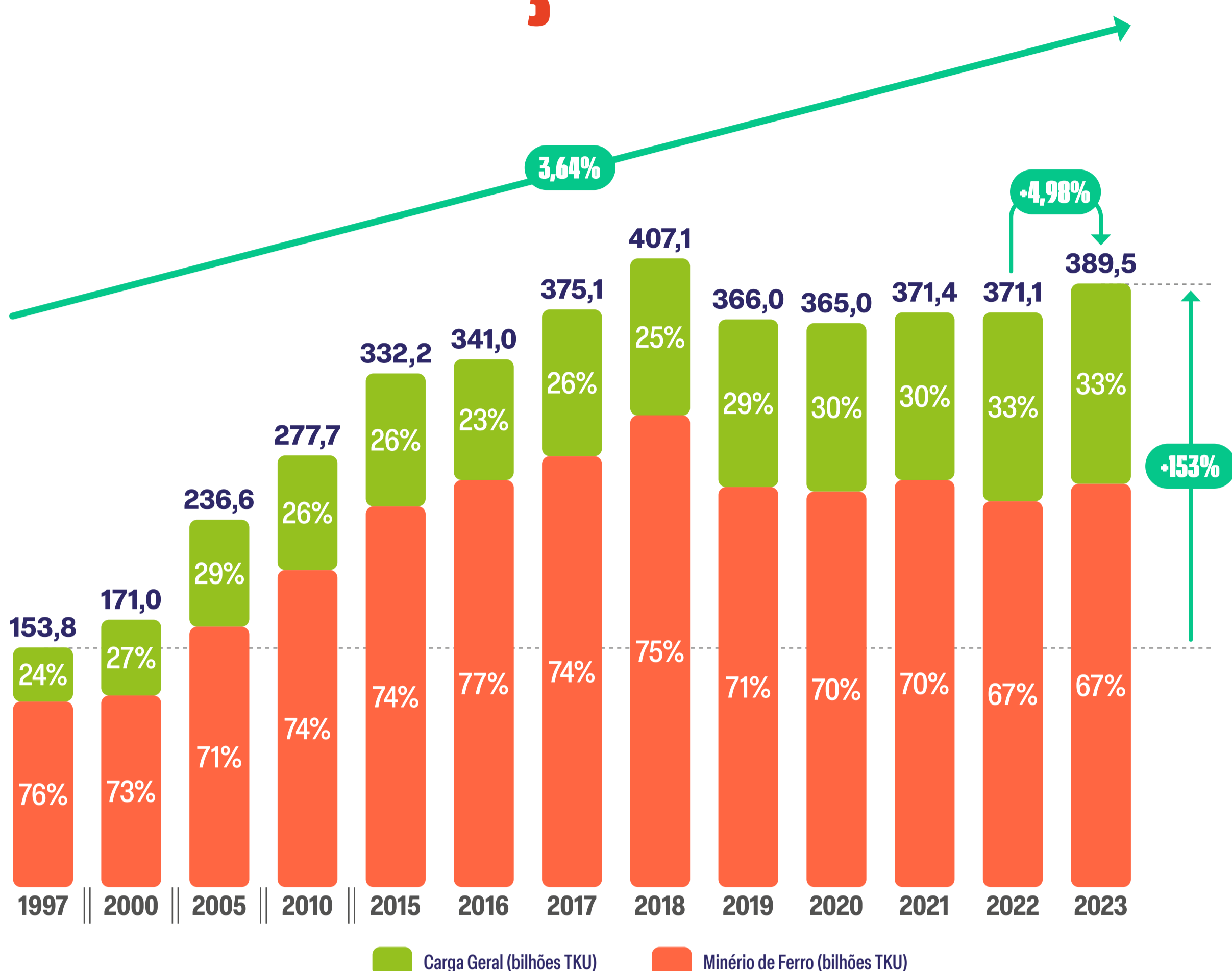

De 1997 (ano base do período das concessões do setor) até 2023, **a produção ferroviária do setor ferroviário de cargas cresceu** [em TKU] **153%** – com expansão anual de 3,64%. Já o **aumento da movimentação total de cargas** [em TU] **foi de 82%**, com crescimento anual de 2,33%.

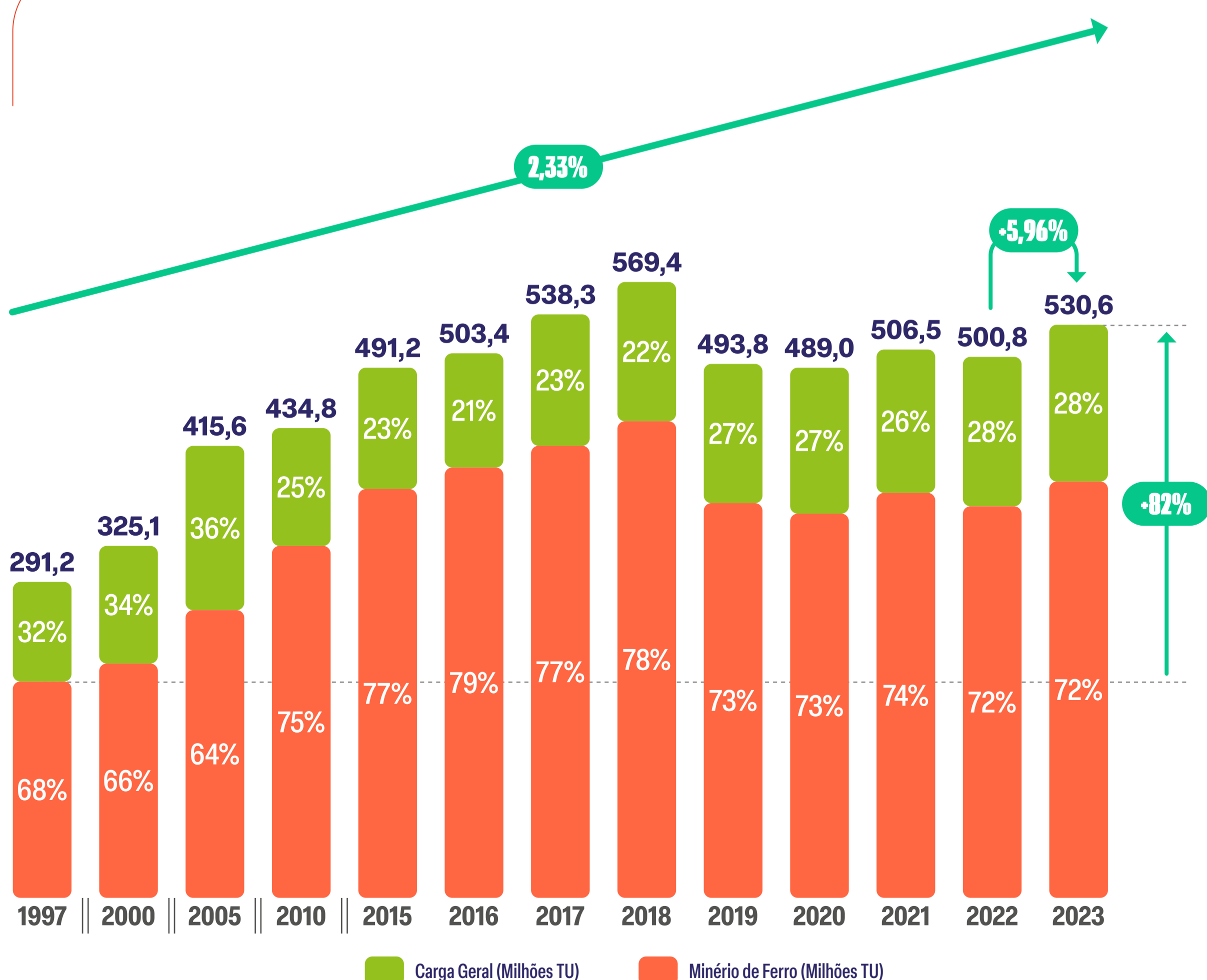

EFICIÊNCIA ENERGÉTICA E SEGURANÇA

O aumento da produção ferroviária ocorre diante da busca constante por maior **eficiência energética (3,33 litros de diesel por mil TKU em 2023) e maior segurança (IAF igual a 10,46 acidentes por milhão Trem x Km)**. Em 2023, a operação ferroviária de carga apresentou uma redução de 6,6% no número de acidentes, quando comparado ao ano de 2022.

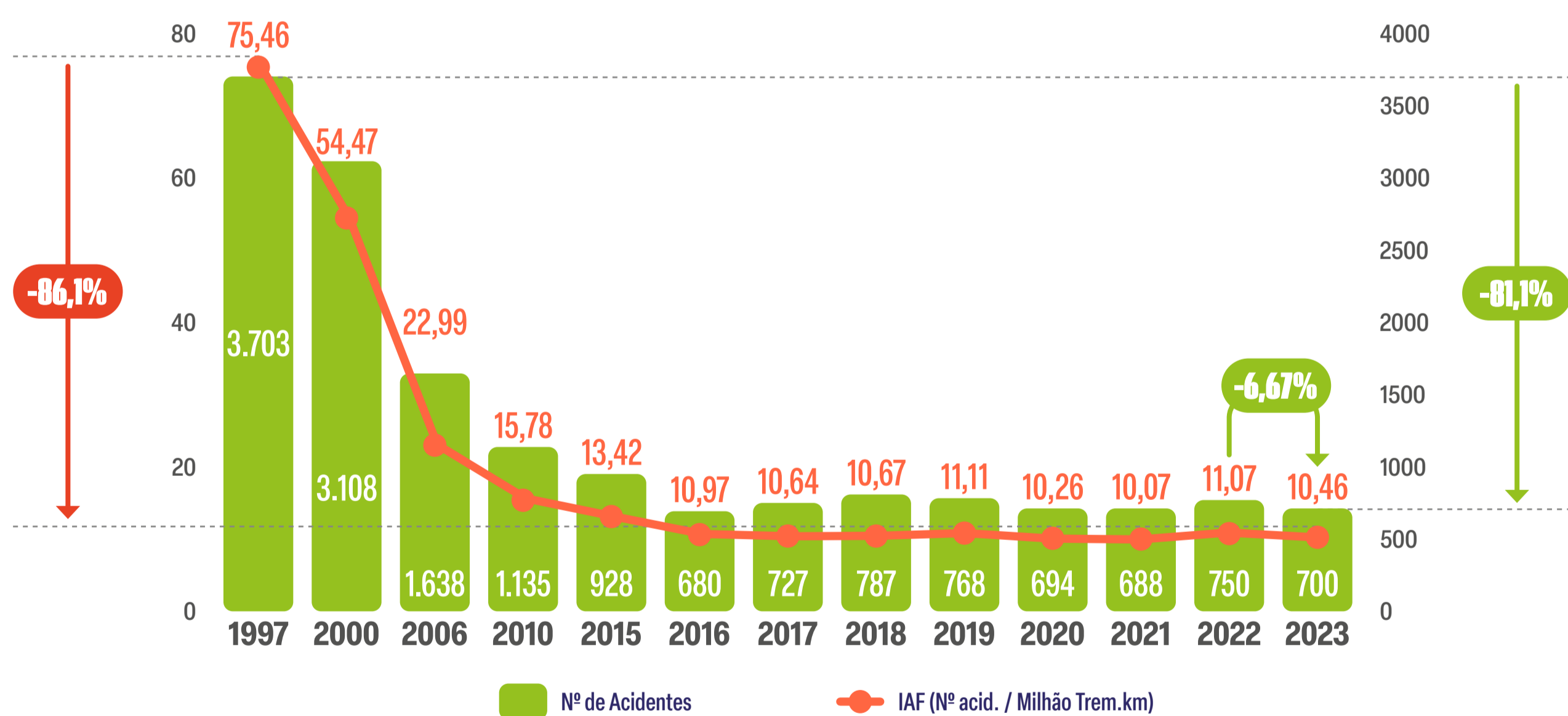
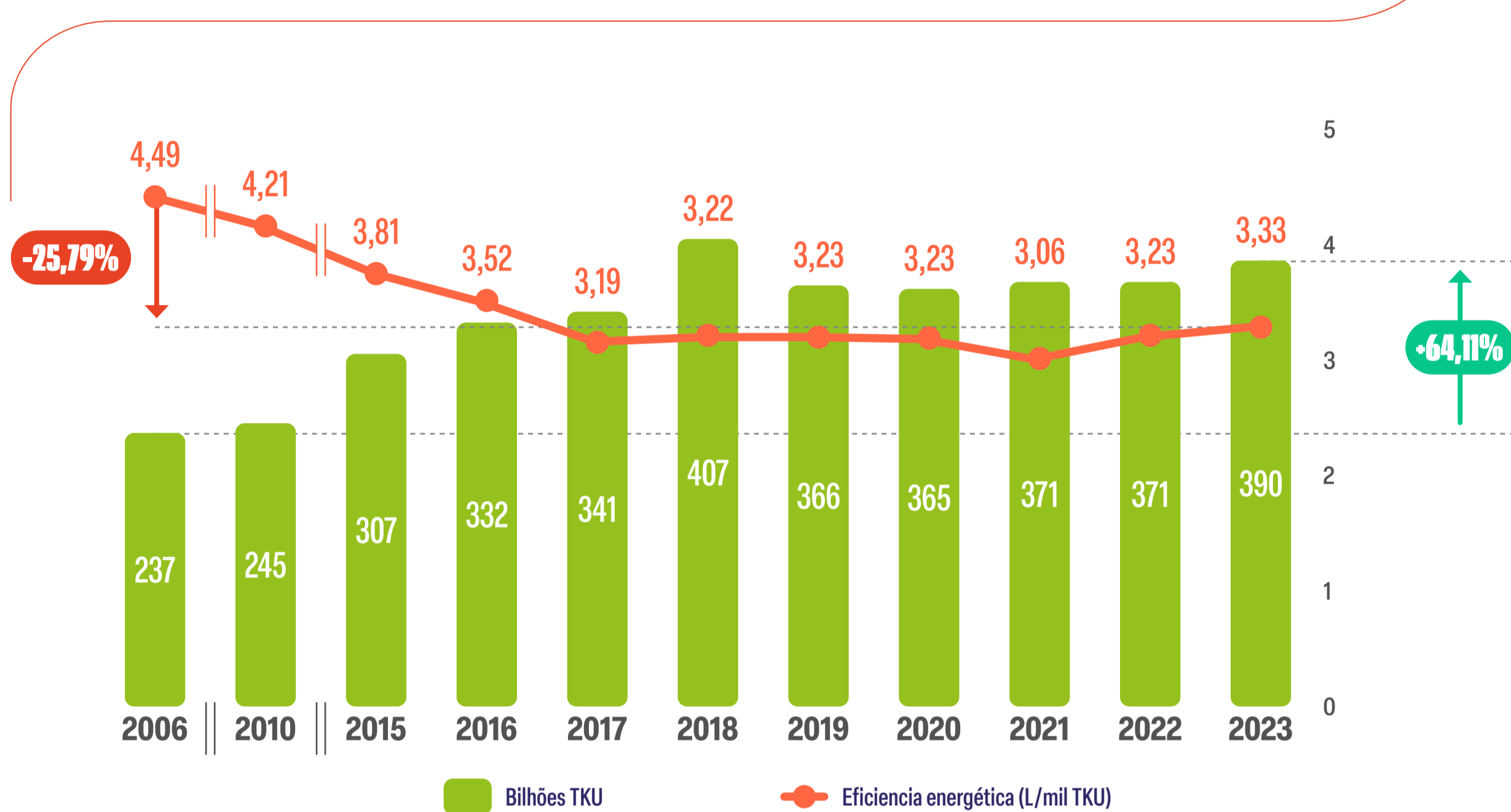



SETOR DE AUTARQUIAS SUL
QUADRA 01 - BLOCO J
ED. CNT. TORRE A - SALA 605
BRASÍLIA / DF - CEP 70070-010

+55 61 3212 8900

WWW.ANTF.ORG.BR

FACEBOOK.COM/ANTF.FERROVIA

LINKEDIN.COM/COMPANY/ASSOCIACAO-NAC-
DOS-TRANSPORTADORES-FERROVIARIOS-ANTF/